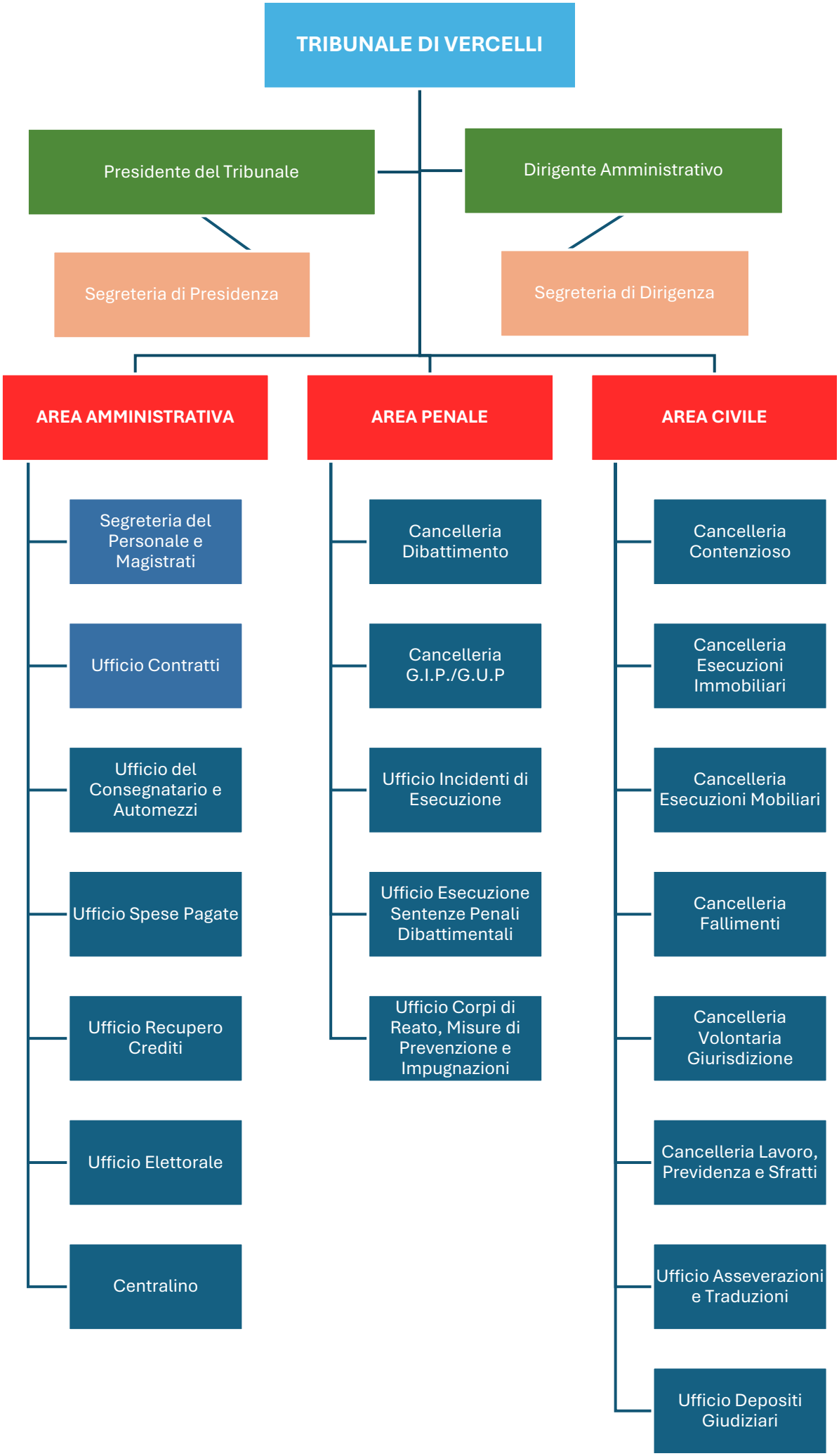
TRIBUNALE DI VERCELLI
Presidente del Tribunale
Dirigente Amministrativo
Segreteria di Presidenza
Segreteria di Dirigenza
AREA AMMINISTRATIVA
AREA PENALE
AREA CIVILE
Segreteria del Personale e Magistrati
Ufficio Contratti
Ufficio del Consegnatario e Automezzi
Ufficio Spese Pagate
Ufficio Recupero Crediti
Ufficio Elettorale
Centralino
Cancelleria Dibattimento
Cancelleria G.I.P./G.U.P
Ufficio Incidenti di Esecuzione
Ufficio Esecuzione Sentenze Penali Dibattimentali
Ufficio Corpi di Reato, Misure di Prevenzione e Impugnazioni
Cancelleria Contenzioso
Cancelleria Esecuzioni Immobiliari
Cancelleria Esecuzioni Mobiliari
Cancelleria Fallimenti
Cancelleria Volontaria Giurisdizione
Cancelleria Lavoro, Previdenza e Sfratti
Ufficio Asseverazioni e Traduzioni
Ufficio Depositi Giudiziari